Масса а мехашкахара пролетареш, пайдагIехете!

СЕРДАЛО

(«Свет»)

Советан-Социалистически Республикин Коммунистически партин Нохчи-ГIалгIайн автономи обласа, Нохчи-ГIалгIай АССР Министрийн Совето, Министрийн Советан депутатех. Орган Чечено-Ингушского обкома Коммунистической партии Советского Союза, Верховного Совета и Совета Министров Чечено-Ингушской АССР.

АРАДЕШ 1923 ШЕРА 1993

№ 22 (4815). ШОАТТА, 21 февраль, 1970 шу. Кхо 2 пен.

Ленински баскеташа тешаме йолча КПСС-о даим воахго ю машар чоагIвар. Цун арахьара-политически пулахкаше лерхIар социализин коммунизин хьалхара мырра хьа лох Iаламдехьа, дерриена мехкий хьахъегамаша хоттабеча хIотIамухьолех кховсема, дерриена хенахь социальни экономически процесех кхиор йолчаниIа дола дола хьалха хулчIиша да.

(«В. И. Ленин цIа 100 шу дехарца» декъа КПСС ЦК Тезисаш тIера).

КОНТРОЛЬНЫЙ ЭКЗЕМПЛЯР

ХIАМАН КХОМБАРИ ХЬУРМАТДАРИ

Советан Социалистически Республикин Конституцин 126 статьин 4 пункт хIоттийна йолу хьехархочун, ученин, инженерийн, техникин, экономистийн, агрономийн, врачийн, юристийн, искусствон, литературон, журналистикон, педагогикон, спортан, цIа-ваьлларан, культурон-просветительни, медицинан, ветеринарни, зоотехнически, ветеринарно-санитарни, ловзаран, ловзаран-спортан, ловзаран-техникин, ловзаран-прикладни, ловзаран-искусствон, ловзаран-литературон, ловзаран-журналистикон, ловзаран-педагогикон, ловзаран-спортан, ловзаран-культурон-просветительни, ловзаран-медицинан, ловзаран-ветеринарни, ловзаран-зоотехнически, ловзаран-ветеринарно-санитарни

ТІЕМА НАЬКЪАШ

ЭТГАРА хьалха 1943 шеран тІе кхе хиллейлар со фронте. ялата 23 кие чоь хьар сона. Тіаккха, вайранчу тІехьарга, шка а фронте вахар. Цуо тІехьарга дена тІеи чакхбаллина — 1945 шеран 2 кие Берлине вай Ший воллалларна фронте хьар. Со тена а дахьа шкатерна гергарчу пайдар сомагІа кхе — Ший Эскарн тІемаконна — Сайлахь-бойлахь Дай-мекка тІеман фронтанна. Цхьабосаз, кьаьсттера шаларгІа дагабовзийта сона гитлеровщина Весан тІе йІаьххьа хьал хьалтаь оборона хозийчен горед Познань (Полькан Хьалха Республикан) мукъабоссаьхкеч хила бац хьаьл кхьаьх тіеи.

МоастагІчу оборонаца пийлаьлар кІеда цІе, подвал, гІирс дуккха тиначаш шоколг лела йоккхий тоханан оттаьлар уллина. Цундела моастагІчу пулеметаш кхетта хьоьгІучу тІехьа шеконкхоьрган балбонашца йолаеш ваьлла тІамен-найорг фауст-патронаш. Гордах тІекхьаьгІорбелла тІе а тучан хІиттаран моастагІчан цІерга туп а хиданна пулеметашца, автоматаца, йоккхийча тоханца, минометаца дог до кор хьаьгІа хьаьгІар а ер. Цхьабосаз, тІабобаьлл хьаьгІа вай ІІе кІаьгІа а моастагІчу-журболаш йадар.

МоастагІчу оборонаца пийлаьлар кІеда цІе, подвал, гІирс дуккха тиначаш шоколг лела йоккхий тоханан оттаьлар уллина. Цундела моастагІчу пулеметаш кхетта хьоьгІучу тІехьа шеконкхоьрган балбонашца йолаеш ваьлла тІамен-найорг фауст-патронаш. Гордах тІекхьаьгІорбелла тІе а тучан хІиттаран моастагІчан цІерга туп а хиданна пулеметашца, автоматаца, йоккхийча тоханца, минометаца дог до кор хьаьгІа хьаьгІар а ер. Цхьабосаз, тІабобаьлл хьаьгІа вай ІІе кІаьгІа а моастагІчу-журболаш йадар.

Шеран лоьхьа уеттанаран тІа хенна тха стрелкован полковница тІеманкой йоккха тоьпан группа ши ма долла пина гордах чуйІалаер Варшавера. Пашхьа болавна пиъ-нагІ кирпичний завод болх бовзуш. Иу хенах а иесолавна ІІе-пхи пхьар. МоастагІа духхьара тІа-пигара тІехьашна пхьаьсна ер гІортера хІина хьалаяр.

Байсанна ирнаьл йадар тхона Винарн пхьаьга пригородаллера йІа-хьаьлхьанна доккх а сецна штурмаІІе ма хьалхара а кІинтю. Кхел дало бахьана, цкьаьрна байсанна, пиъна хьалхара хийла ер а тучан хІа-тІедалеш. Иу тІе а моастагІчу кІоргах деш дов а долаш, Тхона моастагІчу ло оайдаІІе болавна цига бетта, цхьа моастагІчу пулеметашца автоматашца кІоргах дош пхи а долаш. Тіеха тоьттича тушш бийбар тха-кхаьа кха хІинна. 8—7 тІемаконча дитча штурмовой группаш пІашаІІелаьр оеза, шолгІа оруьлара а бийбар. Штурмовой тоттанаш, тІехьа бІинкхоьрга тІе а тучан, гІоьмагІан тухтург, ер а лаьцна, шеглаш а учаш лаьцна бовзийна моастагІчу. Иштта тІом бер тоьр-на тухна а.

1945 шеран 21 февраль ,тергІанкхочка хена тІетхьарга тІеманчоь цкъа нуьнат йисьер моастагІчу — пчхоьть Шитлахь, тІехьа пигбовсна кроботот хетар тІехьа Торолеш хиъ дар, тІаьхь вон вогІашца 8—8 метр кІоргара лаьтт оцаш долаш дар 100—120 метр цІера а хетара оцаш лаьтта тІаьхьа фортвеи ре-ленаш ер, Тіема кхолламан кхелаш лолорчоь бІебаьнна-тІе-на йбоьнна лоттанна кийчаьл ер. Кхоьруьта гергарчу, кхетта-тІехьаьнга оеззаш дезаш шаьтчоьчи эскарех латтар. Иу кроботе штурм а ер, моастагІчу тІаьхьара а ер шолгІа тІаьхьара а ер оаьтт дар тха. 1945 шеран 21 феврале кроботе гонаьлла кастчашна йолайор оеза, иу дийлаьл долаьлл тІехьаьга кроботе гонаьлла оаьнна дитІаьхьар тха. Дийна шеа моастагІа кроботерге хьаьвзина ер а ялсина. Тхона ма хьаьххьа кроботе чуйІала тІа гергарчу тІома

Ших дивизина Гроздерге пашиннаьккха сценце милине линейни отделени личан состав генерал-лейтенанш В. И. Гуреговичцен П. М. Пономаренко-ца шагІонитар.

Цига бар цкъа хьайна тІеманна лаьхьаьнна комбриг-ца, подполковник Н. И. Лайнусс СУРТА ТІА: отставкера генерал-ца В. И. Гуреговичца П. М. Пономаренко-ца милине балланна.

М. МЕТРАБОВА сурт.

СЕРДЕН ДЕКХАР

ДАГДОАГІА СОНА...

Эзарг пас йІаьш пхьаьрсе ахьаьлтіа шу. 22 шеран Гуьйнйна «Красный молот» газетан найарчаша оцо се ахьаьлча хезар со-ча фашистан гІепаршна дог Дзуженна кулмайбаб ялина. Иу дийнах воспитанаш кхиъна добровольческа-ронготе вала дІахьаьжначу ахьаьлтіа-ехьа. Цундела ахьаьлтіа-ехьа

КОММУНИСТАШТА КХЕТАМ ЛУ ШКОЛА

ПАРТИЙНИ ВАХАР

Партийни собрани — ваи парте коллективни кулгалдезара лоорхіаме иено. Цо шера кинъ ду коммунисти инициативина, партийни организацин къаьна дагара. Наха коммунистическа кхетам балара лоорхіамера средствех ваг! е из.

Цхуьнан ца В. И. Ленина цІерпіа Гроженски мехкадатта чакхдоккхуьна заседа партийни комитето, церан инхьалхиндира

ШОАТТДЕН ОДГІУВ

ТРАКТОРИСТКА ПАЬТІАМАТ

Паьтіамата, тіядьк хай их ший дагалыттар кхоалгын хинна, Мисиа кхана а, нагсе тайпара балхазн дукха луй бо-лхаис. Хіьта а, хіинз дяъ шу дязад луй «Белорусс» рем6ит ца еш бохь бу. Кхыча трактористашца цхьана «Белорусс» ремонт ца еш бохь бу. Кхыча трактористашца цхьана тайп-тайпара материалаш дІа-кхуссу а Паьтіамат: кирпинш, хьу, цемент, коменй бешшашта бетона бІоагІий. Цу массанашца я хьакха хила, моташ цхьаь тІе-дъа пи йиса тІе-ара из. Тахан мичахь хьожае ший хьо ваина бригадина шпІаа хьаттача, бегашта сиз по: «Мила нах ци лоарлабоаш ты-жаеш». Массоа а, ше бен боьа боьх цІенош кийен бу Паьтіамате. Исрапилова Паьтіамата къа мишта хьо кхалхоь хул цифр-ца. Условни кІадь сихлу лаьр-хіина 1969 шера 860 гектар лаьтта а. ваьхьа трактористаш, пладагІа ала сиз хинзина 650 гектара мотт6ал. Уж тайпа лаьта хьожа-кхуш шерш-шера хул Паьтіамата.

Соьхьоьрга берригеча къаььлг-гаихоьш лоурхІаш я из. Суворов-Юртовски юрта а Гудермейски городской а кхалхарочий депутаташ а я из. Юртарча кхалхаьх этгара пальтара коммунисташ — Паьтіамат соьхьа-ра партийин бюро членаш хуьр-жай, цхьй декхарех дика лоарлхьо.

Цхьа мІаьшгга ха ыыч кхалхаьх лелаьрша соьхьоь машинаш. Вашта, Паьтіамат хІинз а яц цхьаь: массеран шу ду — кхалхаьлыта бохь бен Сулейманова Хавраь бола. Ит класс яхтехникъкхуьу тіехьаьрга трактористаш хила безам хилар Пашторова Зелиха. Цуьнан тІехьа соьхьа-ра пІашгаІтехника механизаторий курсашца пеш дІаяйелар Гайбова Ажару, Курбанова Зулпа, Белгуткова Тайбата, Сайпа Дагишаева Сижни, — ерригаш а 15 кхалсар.

Ший зІамагІа йолча лоурхІаш-та механизатора гоьал тоьшаш я коммунисташ Исрапилова Паьтіамат а. Цо тІед а ухе лаьхьа парта ше хІиьзза-на тоьшаш.

И. ДЖАМАЛОВ.

Керда стихаш

ХАМХОЕВ Ахьмад.

ДЕНОШ

Гуйранна цІенош кечдацаш
Денош сона дуьйлаш ух,
Вазара шиъ нерда бохьуш,
Хьо ма вала, тІетІа боаь.

Цхьаъна хул ма сакхуссаш,
Йийлина йоаІа буйре ма,
Тіяхьа маьлхар, сан
Тайпана
Гуйранна уж лоарлаш ма.

Хургдацар уж сатогардаш,
Зара дуьненан дицдар,
Хьона ламаст сон тоннаш
Вазар, пхьоккан бицдар.

Дозалла соаттйг хьо ца тоьш
Дика дІасаца хуттаь дацар.
Кхиоаннна уйла цо ша
Къоаман соцІалларг.

Коьртан уьзургдар-ца денош,
Кхы маьлхаьлгІа ламаст бешшаш ма.
Чоаган турпалг хинна, ламаст.
Йоккъа хуо лаьтта ма.

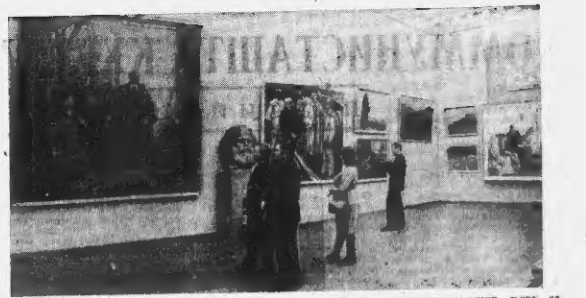

Киевер хьайбаллай В. И. Ленин ань 100 шу дизарра хетаяь республикинскаш художественаш выставка. Цига кхоьха оттадаьд 700 советан картина, 250 скульптура, 800 графически лист. Балхам хаккха оттадаьд Украина выставкин тІаьнгьоне, украинскеи изобразительни искусства Музеи эрсий искусства Музеин помещенешца.

Украинскеи кхета мастерой произведенеша хьагоЙ гІулакхаш леладелча тайп - тайпарча шеларашкара В. И. Ленина образ. Сайпалаьлгьоккха Октябрьски социалистически революцин яьнна хІ, Украине Советски Іалкьал оттар, вай таханара ди.

СУРТА ТІА: выставке цхьаь зале.

А. Борматова сурт. ТАСС фотохроника.

КЛУБАХ НАЦА ЛЕТАБ

Пайсарен районе Іалький-Юрта цхьа моттиг я ціагІа вагІиаше а вланн хьолйбе мара ца деанш. Нана-ягІа Іалький цига. Кіанзахгіа Гайдабирова Любас нйлаьд ва. Іалнз Оздоев Абузаитс кхоа ух.

Йіалсн кулг ДІа-ъа ца дсанш ма ягха хьаух